



Cybertrack H3

720P HD USB Webcam with Built-in Microphone



Model: Cybertrack H3

Quick**Guide**

www.adesso.com

Contents

English	3
Japanese	4
French	5
German	6
Spanish	7
Portuguese	8

Description



Setting Up Webcam

1. Place your webcam on a computer monitor, desktop, or laptop.

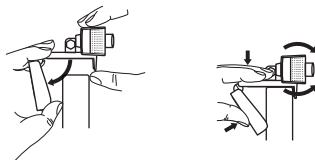

2. Plug in the USB cable to the USB port, and your Operation system will detect the device, then the webcam will work automatically with all camera apps.

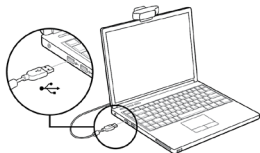

3. (Optional) With our advanced driver you can easily adjust our webcams settings such as brightness, contrast, saturations, sharpness, zoom in/zoom out and image orientation to your preference.

Our driver is available from: adesso.com/downloads



説明



ウェブカメラのセットアップ

1. Webカメラをコンピューターのモニター、デスクトップ、またはラップトップに配置します。

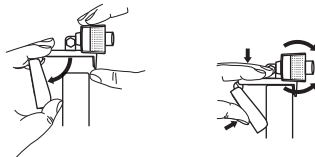

2. USBケーブルをUSBポートに接続すると、オペレーティングシステムがデバイスを検出し、Webカメラがすべてのカメラアプリで自動的に動作します。



3. (オプション) 高度なドライバーを使用すると、明るさ、コントラスト、彩度、シャープネス、ズームイン/ズームアウト、画像の向きなどのWebカメラ設定を好みに合わせて簡単に調整できます。ドライバーは [adesso.com/downloads](https://www.adesso.com/downloads) から入手できます。



La Description



Configuration de la webcam

1. Placez votre webcam sur un écran d'ordinateur, un ordinateur de bureau ou un ordinateur portable.

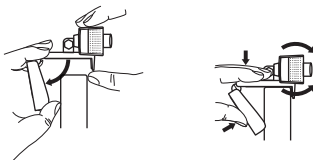

2. Branchez le câble USB sur le port USB, et votre système d'exploitation détectera l'appareil, puis la webcam fonctionnera automatiquement avec toutes les applications de caméra.



3. (Facultatif) Avec notre pilote avancé, vous pouvez facilement ajuster les paramètres de nos webcams tels que la luminosité, le contraste, les saturations, la netteté, le zoom avant / arrière et l'orientation de l'image selon vos préférences. Notre pilote est disponible sur: adesso.com/downloads



Beschreibung



Webcam einrichten

1. Stellen Sie Ihre Webcam auf einen Computermonitor, Desktop oder Laptop.

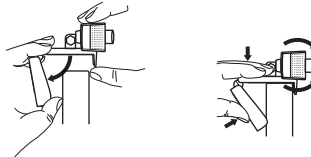

2. Stecken Sie das USB-Kabel in den USB-Anschluss, und Ihr Betriebssystem erkennt das Gerät. Die Webcam funktioniert dann automatisch mit allen Kamera-Apps.

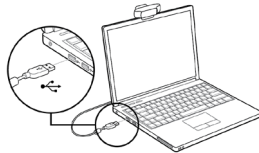

3. (Optional) Mit unserem erweiterten Treiber können Sie die Einstellungen unserer Webcams wie Helligkeit, Kontrast, Sättigung, Schärfe, Vergrößern / Verkleinern und Bildausrichtung ganz einfach an Ihre Referenz anpassen. Unser Treiber ist verfügbar unter: adesso.com/downloads

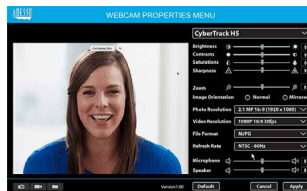

Description



Configuración de la cámara web

1. Coloque su cámara web en un monitor de computadora, escritorio o computadora portátil.

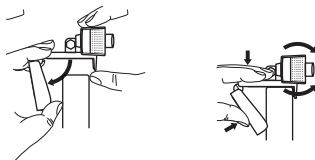

2. Conecte el cable USB al puerto USB y su sistema operativo detectará el dispositivo, luego la cámara web funcionará automáticamente con todas las aplicaciones de la cámara.

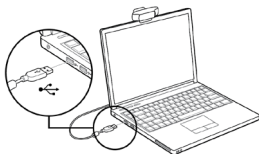

3. (Opcional) Con nuestro controlador avanzado, puede ajustar fácilmente la configuración de nuestras cámaras web, como brillo, contraste, saturaciones, nitidez, acercar / alejar y la orientación de la imagen según sus preferencias. Nuestro controlador está disponible en: adesso.com/downloads



Descrição



Configurando a webcam

1. Coloque sua webcam em um monitor de computador, desktop ou laptop.

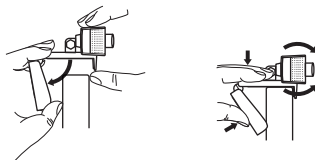

2. Conecte o cabo USB à porta USB e seu sistema operacional detectará o dispositivo e, em seguida, a webcam funcionará automaticamente com todos os aplicativos da câmera.

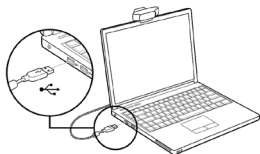

3. (Opcional) Com nosso driver avançado, você pode ajustar facilmente as configurações de nossas webcams, como brilho, contraste, saturações, nitidez, zoom in / zoom out e orientação de imagem de sua preferência. Nosso driver está disponível em: adesso.com/downloads

